

HOTEL VITTORIA

TRENTINO | ALPE CIMBRA | FOLGARIA (TN)



TRENTINO | FOLGARIA



Valutazione Buono 3,5/5
 Categoria ★★★
 Camere 43
 Altitudine 1.170 mt
 Dal centro In centro
 Animali Ammessi

Situato nel centro di Folgaria, all'inizio del centro storico e della via dello shopping, l'hotel è un ottimo punto di partenza per raggiungere gli impianti di risalita. La struttura ha ottenuto la certificazione Open-Barrier free.

IMPIANTI DI RISALITA A meno di un 1 Km dagli impianti di risalita, raggiungibili tramite skibus con fermata di fronte l'Hotel. Comprensorio Alpe Cimbra-Folgaria Lavarone.

SISTEMAZIONE Camere con telefono, tv, cassaforte, wi-fi free, servizi con doccia e asciugacapelli. Si dividono in Standard per 2/4 persone, tutte con finestra panoramica; Comfort per 2/3 persone, situate tra il 1° e il 4° piano, come le precedenti, alcune con balcone; Superior per 2/4 persone, all'ultimo piano, spaziose e curate nei dettagli; Family Suite, per 4/6 persone, composte da due camere comunicanti, di cui 1 matrimoniale e 1 con letti singoli e letto sovrapposto con 1 o 2 servizi. Disponibili camere per diversamente abili.

RISTORAZIONE Prima colazione a buffet, dolce e salato, pasti con servizio al tavolo con menu a "km 0" che propone piatti tipici locali e internazionali. Kids menu dedicato. Possibilità di cucina per celiaci struttura certificata AIC. Cenone di Capodanno e Cena della Vigilia di Natale incluse nelle quote (bevande escluse).

ATTIVITÀ E SERVIZI Ristorante ampio e luminoso, la Tana di Viktor con giochi per bambini e la Taverna di Ago per serate a tema, deposito sci e bici, parcheggio esterno non custodito (ad esaurimento). Le quote includono: animazione, miniclub pomeridiano per bambini dai 3 anni, programma Family emotion, wi-fi free, Fitness set con accappatoio e ciabattine di gomma, passeggiate accompagnate.

ALPE CIMBRA GUEST CARD GRATUITA include sconti ed agevolazioni sulle attività sportivo-ricreative della località.

A PAGAMENTO Ingresso alla Spa (su prenotazione); garage (ad esaurimento); servizio lavanderia per indumenti tecnici.

BENESSERE Centro Benessere "Fitness" con idromassaggio, bagno turco, sauna finlandese, doccia emozionale, stanza del sale, area relax con tisane. Accesso consentito su prenotazione (max 75 min).

INFO SKI

▶ Piste Blu: 40
 ▶ Piste Rosse: 20
 ▶ Piste Nere: 5
 Area Totale Sci: 104 km

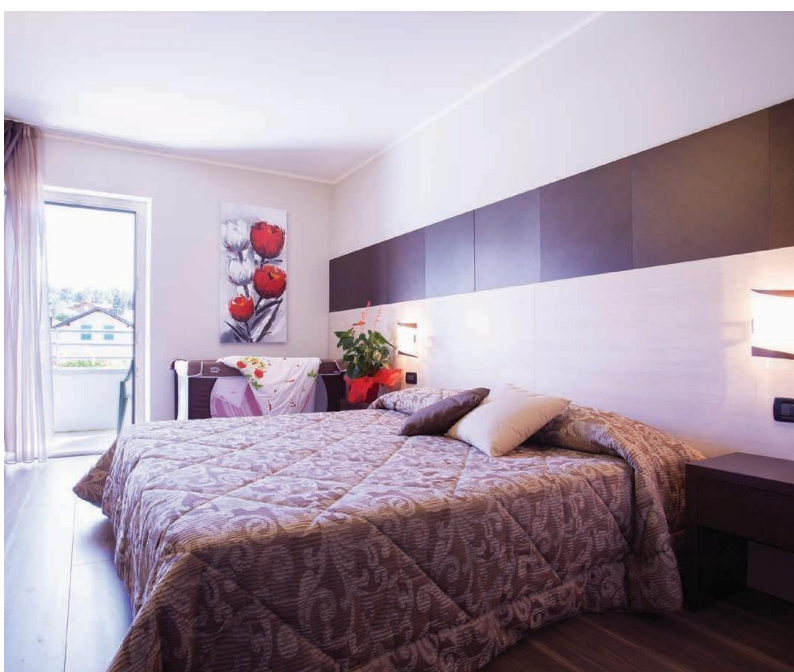

PERIODI	NOTTI	SOLO SOGGIORNO			
		Camera Standard	3°/4°/5°/6° letto 3/8 anni	3°/4°/5°/6° letto 8/12 anni	3°/4°/5°/6° letto adulti
01/12-10/12	1	67	-50%	-30%	-10%
10/12-22/12	1	61	-50%	-30%	-10%
22/12-26/12	4	353	-50%	-30%	-10%
26/12-02/01	7	827	-50%	-30%	-10%
02/01-07/01	5	591	-50%	-30%	-10%
07/01-20/01	1	62	-50%	-30%	-10%
20/01-03/02	1	67	-50%	-30%	-10%
03/02-10/02	1	70	-50%	-30%	-10%
10/02-17/02	1	71	-50%	-30%	-10%
17/02-24/02	1	88	-50%	-30%	-10%
24/02-02/03	1	70	-50%	-30%	-10%
02/03-16/03	1	67	-50%	-30%	-10%
16/03-23/03	1	62	-50%	-30%	-10%
23/03-27/03	1	59	-50%	-30%	-10%
27/03-31/03	1	65	-50%	-30%	-10%

FII 28504 - Quote per persona in Mezza Pensione

Inizio/Fine soggiorno: fisso dal 22/12 al 26/12, dal 26/12 al 2/1 e dal 2/1 al 7/1, libero minimo 3 notti nei restanti periodi. Consegna camere dopo le ore 14.00, rilascio entro le ore 10.00.

Supplementi: doppia uso singola Standard 40%; camera Comfort 5%; camera Superior 10%; Family Suite 25%.

Baby 0/3 anni: gratuiti in culla su richiesta, pasti da menu inclusi.

Da pagare in loco: garage, facoltativo su richiesta a disponibilità limitata € 10 al giorno; ingresso al Centro Benessere € 15 a persona ad ingresso.

Note: Family Suite occupazione minima 4 persone con pagamento di 4 quote intere e riduzioni 5° e 6° letto.

Animali: ammessi solo cani di piccola/media/grande taglia, supplemento obbligatorio € 8 a notte da pagare in loco; possibilità di pranzo con i padroni in sala riservata, € 5 a notte da pagare in loco.

HOTEL VITTORIA

TRENTINO | FOLGARIA